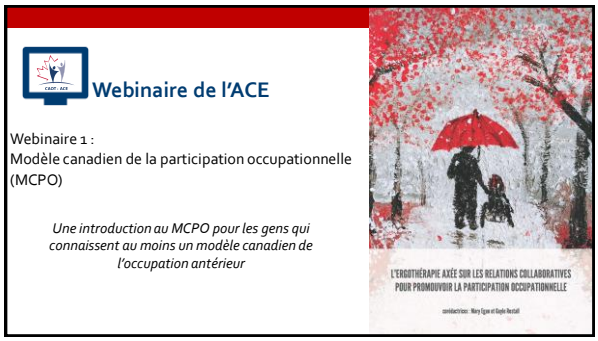


1

2

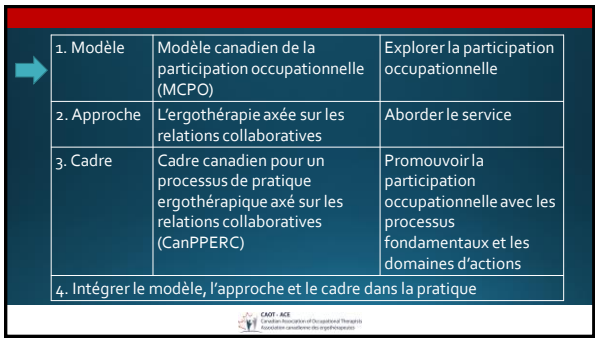

| | | |
|---|---|---|
| 1. Modèle | Modèle canadien de la participation occupationnelle (MCPO) | Explorer la participation occupationnelle |
| 2. Approche | L'ergothérapie axée sur les relations collaboratives | Aborder le service |
| 3. Cadre | Cadre canadien pour un processus de pratique ergothérapique axé sur les relations collaboratives (CanPPERC) | Promouvoir la participation occupationnelle avec les processus fondamentaux et les domaines d'actions |
| 4. Intégrer le modèle, l'approche et le cadre dans la pratique | | |

3

L'ACE|CAOT détient les droits d'auteur relatifs à ce webinaire. La permission de partager ce webinaire est accordée lorsqu'il est distribué gratuitement à des fins d'éducation/d'information de la personne consommatrice uniquement. Toute autre utilisation de ce webinaire, y compris les figures et les documents à distribuer, nécessite l'autorisation de l'ACE|CAOT. REMARQUES : 1. les renseignements relatifs à la mention de la source et au droit d'auteur doivent être inclus lors du partage (par exemple, un en-tête/bas de page dans le document). 2. Les renseignements ne peuvent pas être modifiés, ni utilisés dans une nouvelle publication (y compris toutes les figures/documents à distribuer). Si vous avez des questions, veuillez contacter copyright@caot.ca

## Processus d'évolution d'un modèle

- La pratique et la réflexion
- Proposition d'un modèle
- Discussion et l'application du modèle
- Critique du modèle
- Proposition d'un modèle évolué y inclut:
  - Connaissance expérientielle de la pratique et connaissance issues de la recherche
  - Réponses des critiques
  - Compréhension approfondie de la théorie reliée

CAOT - ACE
Canadian Association of Occupational Therapists
Association canadienne des ergothérapeutes

4

## Évolution des modèles occupationnels canadiens publiés par l'ACE

1983 - fonction

1997- rendement occupationnel

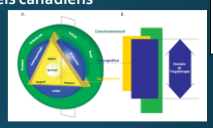

2007 – rendement et engagement occupationnel

?

2022

CAOT - ACE
Canadian Association of Occupational Therapists
Association canadienne des ergothérapeutes

5

## Modèle canadien de la participation occupationnelle

2022

Participation occupationnelle

CAOT - ACE
Canadian Association of Occupational Therapists
Association canadienne des ergothérapeutes

6

L'ACE|CAOT détient les droits d'auteur relatifs à ce webinaire. La permission de partager ce webinaire est accordée lorsqu'il est distribué gratuitement à des fins d'éducation/d'information de la personne consommatrice uniquement. Toute autre utilisation de ce webinaire, y compris les figures et les documents à distribuer, nécessite l'autorisation de l'ACE|CAOT. REMARQUES : 1. les renseignements relatifs à la mention de la source et au droit d'auteur doivent être inclus lors du partage (par exemple, un en-tête/bas de page dans le document). 2. Les renseignements ne peuvent pas être modifiés, ni utilisés dans une nouvelle publication (y compris toutes les figures/documents à distribuer). Si vous avez des questions, veuillez contacter copyright@caot.ca

## La priorité en 2022?

***Participation occupationnelle***

*avoir accès, pouvoir initier, et maintenir*
*des occupations signifiantes*
*à l'intérieur de relations et de contextes enrichissant*

CAOT - ACE
Canadian Association of Occupational Therapists
Association canadienne des ergothérapeutes

7

## Avoir accès

## Pouvoir initier

## Maintenir

CAOT - ACE
Canadian Association of Occupational Therapists
Association canadienne des ergothérapeutes

8

## La participation occupationnelle au centre

- Énonce la préoccupation, l'expertise et la contribution uniques de l'ergothérapie
- Offre une vision de l'ergothérapie avec des individus et des collectivités
- Clarifie que le but de l'ergothérapie n'est pas de 'normaliser' ou de 'réparer' la personne
- Met la connaissance biomédicale en arrière-plan

CAOT - ACE
Canadian Association of Occupational Therapists
Association canadienne des ergothérapeutes

9

L'ACE|CAOT détient les droits d'auteur relatifs à ce webinaire. La permission de partager ce webinaire est accordée lorsqu'il est distribué gratuitement à des fins d'éducation/d'information de la personne consommatrice uniquement. Toute autre utilisation de ce webinaire, y compris les figures et les documents à distribuer, nécessite l'autorisation de l'ACE|CAOT. REMARQUES : 1. les renseignements relatifs à la mention de la source et au droit d'auteur doivent être inclus lors du partage (par exemple, un en-tête/bas de page dans le document). 2. Les renseignements ne peuvent pas être modifiés, ni utilisés dans une nouvelle publication (y compris toutes les figures/documents à distribuer). Si vous avez des questions, veuillez contacter copyright@caot.ca

## Suppression de la catégorisation

Répond aux connaissances de la recherche et de la pratique selon lesquelles :

- il n'existe pas de liste exhaustive de toutes les occupations qui peuvent être importantes pour un individu ou une collectivité
- la catégorisation exclut des occupations importantes
- les personnes définissent et vivent les occupations différemment
- la catégorisation peut conduire à imposer des valeurs et des significations personnelles ou professionnelles

CAOT - ACE
Canadian Association of Occupational Therapists
Association canadienne des ergothérapeutes

10

## But et signification

But : satisfaire les besoins essentiels tels que définis par l'individu ou la collectivité

- Besoins biologiques et de sécurité de base
- Besoin d'autonomie, de relation, de compétence

Signification :

- Développée à travers l'histoire (parcours de vie ou histoire de la communauté) et les relations

CAOT - ACE
Canadian Association of Occupational Therapists
Association canadienne des ergothérapeutes

11

## Histoire

*Parcours de vie*

- Temps chronologique
- Temps de développement
- Temps historique

Individu

*L'histoire communautaire*

- Développement à long terme
- Expériences

Collectivité

CAOT - ACE
Canadian Association of Occupational Therapists
Association canadienne des ergothérapeutes

12

L'ACE|CAOT détient les droits d'auteur relatifs à ce webinaire. La permission de partager ce webinaire est accordée lorsqu'il est distribué gratuitement à des fins d'éducation/d'information de la personne consommatrice uniquement. Toute autre utilisation de ce webinaire, y compris les figures et les documents à distribuer, nécessite l'autorisation de l'ACE|CAOT. REMARQUES : 1. les renseignements relatifs à la mention de la source et au droit d'auteur doivent être inclus lors du partage (par exemple, un en-tête/bas de page dans le document). 2. Les renseignements ne peuvent pas être modifiés, ni utilisés dans une nouvelle publication (y compris toutes les figures/documents à distribuer). Si vous avez des questions, veuillez contacter copyright@caot.ca

## Relations

Les relations passées, présentes et espérées influencent le but et la signification de la participation occupationnelle.

13

## La participation occupation est promue en apportant les changements contextuels les plus efficaces.

- Micro
- Méso
- Macro

- Avoir accès
- Pouvoir initier
- Maintenir

14

## Implications pour la pratique?

**Mettre l'accent sur la participation occupationnelle**

*avoir accès, pouvoir initier, et maintenir*
*des occupations signifiantes*
*à l'intérieur de relations et de contextes enrichissants*

15

L'ACE|CAOT détient les droits d'auteur relatifs à ce webinaire. La permission de partager ce webinaire est accordée lorsqu'il est distribué gratuitement à des fins d'éducation/d'information de la personne consommatrice uniquement. Toute autre utilisation de ce webinaire, y compris les figures et les documents à distribuer, nécessite l'autorisation de l'ACE|CAOT. REMARQUES : 1. les renseignements relatifs à la mention de la source et au droit d'auteur doivent être inclus lors du partage (par exemple, un en-tête/bas de page dans le document). 2. Les renseignements ne peuvent pas être modifiés, ni utilisés dans une nouvelle publication (y compris toutes les figures/documents à distribuer). Si vous avez des questions, veuillez contacter copyright@caot.ca

## MCPO guide l'exploration

***De ce que l'individu/la collectivité doit faire ou veut faire pour remplir***

- les besoins fondamentaux quant à la survie et à la sécurité (Maslow—besoins 'd')
- Les besoins humains de compétence, d'autonomie et de relations (Ryan & Deci)

***De l'histoire et des relations relies à ces occupations***

Pour mieux comprendre et répondre aux BUTS et aux SIGNIFICATIONS de leur participation occupationnelle

16

## Pour élargir les possibilités (avoir accès, pouvoir initier, maintenir)

- Macro
- Méso
- Micro

- Le plus grand impact
  - Court terme
  - Long terme

17

## George…

Photo par JD Mason https://unsplash.com/@jmason

18

L'ACE|CAOT détient les droits d'auteur relatifs à ce webinaire. La permission de partager ce webinaire est accordée lorsqu'il est distribué gratuitement à des fins d'éducation/d'information de la personne consommatrice uniquement. Toute autre utilisation de ce webinaire, y compris les figures et les documents à distribuer, nécessite l'autorisation de l'ACE|CAOT. REMARQUES : 1. les renseignements relatifs à la mention de la source et au droit d'auteur doivent être inclus lors du partage (par exemple, un en-tête/bas de page dans le document). 2. Les renseignements ne peuvent pas être modifiés, ni utilisés dans une nouvelle publication (y compris toutes les figures/documents à distribuer). Si vous avez des questions, veuillez contacter copyright@caot.ca

19

20

L'ACE|CAOT détient les droits d'auteur relatifs à ce webinaire. La permission de partager ce webinaire est accordée lorsqu'il est distribué gratuitement à des fins d'éducation/d'information de la personne consommatrice uniquement. Toute autre utilisation de ce webinaire, y compris les figures et les documents à distribuer, nécessite l'autorisation de l'ACE|CAOT. REMARQUES : 1. les renseignements relatifs à la mention de la source et au droit d'auteur doivent être inclus lors du partage (par exemple, un en-tête/bas de page dans le document). 2. Les renseignements ne peuvent pas être modifiés, ni utilisés dans une nouvelle publication (y compris toutes les figures/documents à distribuer). Si vous avez des questions, veuillez contacter copyright@caot.ca