1

2

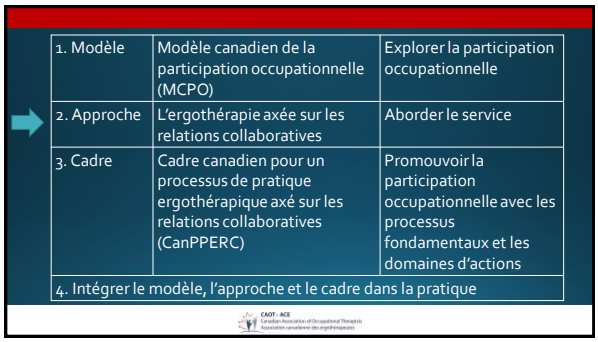

1. Modèle	Modèle canadien de la participation occupationnelle (MCPO)	Explorer la participation occupationnelle
2. Approche	L'ergothérapie axée sur les relations collaboratives	Aborder le service
3. Cadre	Cadre canadien pour un processus de pratique ergothérapique axé sur les relations collaboratives (CanPPERC)	Promouvoir la participation occupationnelle avec les processus fondamentaux et les domaines d'actions
4. Intégrer le modèle, l'approche et le cadre dans la pratique		

3

L'ACE|CAOT détient les droits d'auteur relatifs à ce webinaire. La permission de partager ce webinaire est accordée lorsqu'il est distribué gratuitement à des fins d'éducation/d'information de la personne consommatrice uniquement. Toute autre utilisation de ce webinaire, y compris les figures et les documents à distribuer, nécessite l'autorisation de l'ACE|CAOT. REMARQUES : 1. les renseignements relatifs à la mention de la source et au droit d'auteur doivent être inclus lors du partage (par exemple, un en-tête/bas de page dans le document). 2. Les renseignements ne peuvent pas être modifiés, ni utilisés dans une nouvelle publication (y compris toutes les figures/documents à distribuer). Si vous avez des questions, veuillez contacter copyright@caot.ca

Objectifs d'apprentissage

- Connaître l'approche de l'ergothérapie axée sur les relations collaboratives
- Décrire les caractéristiques clés d'une approche axée sur les relations collaboratives
- Réfléchir sur les implications pour la pratique de l'utilisation d'une approche axée sur les relations collaboratives

CAOT - ACE
Canadian Association of Occupational Therapists
Association canadienne des ergothérapeutes

4

« [U]ne approche de l'ergothérapie qui tient compte des aspects relationnels du soi de l'ergothérapeute (ou se concentre sur ces aspects) et des individus et des collectivités, comme les familles, les communautés et la population qui utilisent des services d'ergothérapie. Ces relations sont ancrées dans les contextes historiques et contemporains à multiples niveaux dans lesquels les gens vivent et où se pratique l'ergothérapie » (Restall et Egan, 2022, p. 110).

CAOT - ACE
Canadian Association of Occupational Therapists
Association canadienne des ergothérapeutes

5

Et la pratique centrée sur la clientèle?

CAOT - ACE
Canadian Association of Occupational Therapists
Association canadienne des ergothérapeutes

6

L'ACE|CAOT détient les droits d'auteur relatifs à ce webinaire. La permission de partager ce webinaire est accordée lorsqu'il est distribué gratuitement à des fins d'éducation/d'information de la personne consommatrice uniquement. Toute autre utilisation de ce webinaire, y compris les figures et les documents à distribuer, nécessite l'autorisation de l'ACE|CAOT. REMARQUES : 1. les renseignements relatifs à la mention de la source et au droit d'auteur doivent être inclus lors du partage (par exemple, un en-tête/bas de page dans le document). 2. Les renseignements ne peuvent pas être modifiés, ni utilisés dans une nouvelle publication (y compris toutes les figures/documents à distribuer). Si vous avez des questions, veuillez contacter copyright@caot.ca

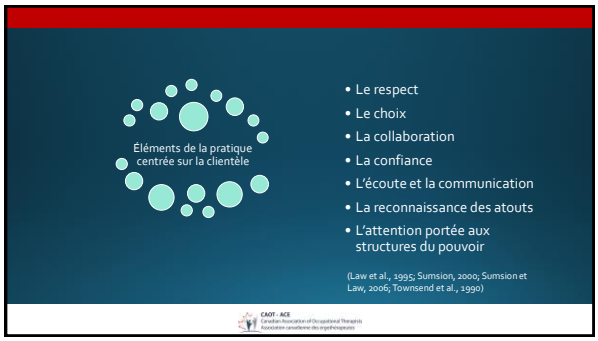

7

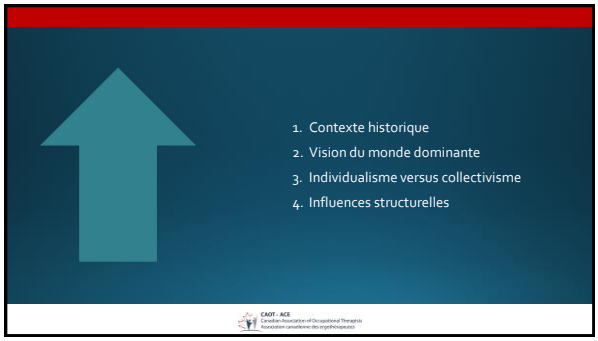

8

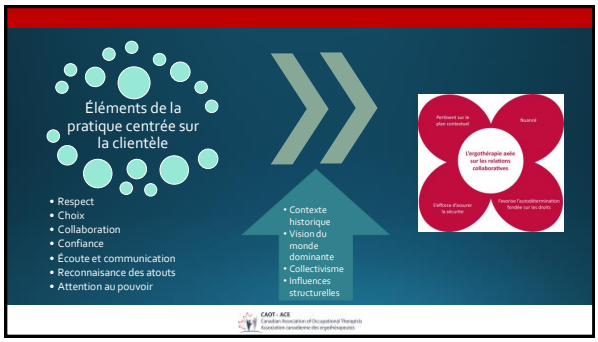

9

L'ACE|CAOT détient les droits d'auteur relatifs à ce webinaire. La permission de partager ce webinaire est accordée lorsqu'il est distribué gratuitement à des fins d'éducation/d'information de la personne consommatrice uniquement. Toute autre utilisation de ce webinaire, y compris les figures et les documents à distribuer, nécessite l'autorisation de l'ACE|CAOT. REMARQUES : 1. les renseignements relatifs à la mention de la source et au droit d'auteur doivent être inclus lors du partage (par exemple, un en-tête/bas de page dans le document). 2. Les renseignements ne peuvent pas être modifiés, ni utilisés dans une nouvelle publication (y compris toutes les figures/documents à distribuer). Si vous avez des questions, veuillez contacter copyright@caot.ca

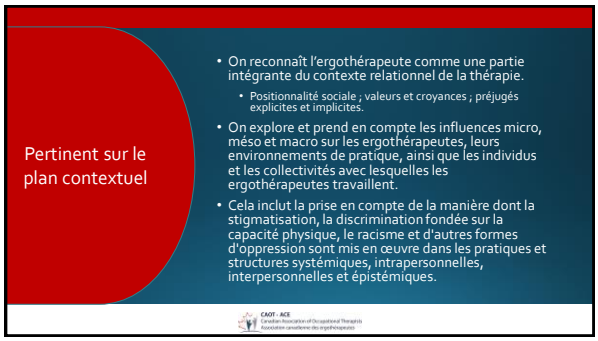

10

11

12

L'ACE|CAOT détient les droits d'auteur relatifs à ce webinaire. La permission de partager ce webinaire est accordée lorsqu'il est distribué gratuitement à des fins d'éducation/d'information de la personne consommatrice uniquement. Toute autre utilisation de ce webinaire, y compris les figures et les documents à distribuer, nécessite l'autorisation de l'ACE|CAOT. REMARQUES : 1. les renseignements relatifs à la mention de la source et au droit d'auteur doivent être inclus lors du partage (par exemple, un en-tête/bas de page dans le document). 2. Les renseignements ne peuvent pas être modifiés, ni utilisés dans une nouvelle publication (y compris toutes les figures/documents à distribuer). Si vous avez des questions, veuillez contacter copyright@caot.ca

13

14

15

L'ACE|CAOT détient les droits d'auteur relatifs à ce webinaire. La permission de partager ce webinaire est accordée lorsqu'il est distribué gratuitement à des fins d'éducation/d'information de la personne consommatrice uniquement. Toute autre utilisation de ce webinaire, y compris les figures et les documents à distribuer, nécessite l'autorisation de l'ACE|CAOT. REMARQUES : 1. les renseignements relatifs à la mention de la source et au droit d'auteur doivent être inclus lors du partage (par exemple, un en-tête/bas de page dans le document). 2. Les renseignements ne peuvent pas être modifiés, ni utilisés dans une nouvelle publication (y compris toutes les figures/documents à distribuer). Si vous avez des questions, veuillez contacter copyright@caot.ca

Implications pour les ergothérapeutes

- Améliorer continuellement leur compréhension de leur propre positionnalité, de ce qu'ils et elles apportent à la relation et de l'impact de leur positionnalité sociale sur leurs relations avec les personnes avec lesquelles les ergothérapeutes travaillent.
- Acquérir des connaissances et des compétences pour comprendre comment les contextes personnels, organisationnels, sociaux, politiques et historiques les influencent, et influencent aussi les personnes avec lesquelles les ergothérapeutes travaillent et les relations thérapeutiques.
- Adapter leurs approches en fonction d'une variété de contextes et de l'évolution des personnes et des contextes au fil du temps.
- Considérer les relations à travers une optique de réflexivité critique qui favorise l'autodétermination des personnes fondée sur les droits.

CAOT - ACE
Canadian Association of Occupational Therapists
Association canadienne des ergothérapeutes

16

Conclusion et messages clés

- Une approche axée sur la relation collaborative est essentielle à une pratique de l'ergothérapie efficace et de qualité.
- L'approche s'appuie sur les éléments traditionnels de la pratique centrée sur la clientèle pour prendre en compte les connaissances et la compréhension contemporaines.
- L'approche exige que les ergothérapeutes établissent et entretiennent des relations :
  - Pertinentes sur le plan contexuel
  - Nuancées
  - En s'efforçant d'assurer la sécurité
  - En favorisant l'autodétermination fondée sur les droits

CAOT - ACE
Canadian Association of Occupational Therapists
Association canadienne des ergothérapeutes

17

Références

Restall, G. J., & Egan, M. Y. (2021). Collaborative relationship-focused occupational therapy: Evolving lexicon and practice. *Canadian Journal of Occupational Therapy*, *0008417421022889*. *https://doi.org/10.1177/00084174211022889*

Restall, G., & Egan, M. (2022). L'ergothérapie axée sur les relations collaboratives. Dans M. Egan et G. Restall (Rédactrices), *L'ergothérapie axée sur les relations collaboratives pour promouvoir la participation occupationnelle* (p. 107-129). Association canadienne des ergothérapeutes.

Law, M., Baptiste, S., & Mills, J. (1995). Client-Centred Practice: What does it Mean and Does it Make a Difference? *Canadian Journal of Occupational Therapy*, *62*(5), 250-257. https://doi.org/10.1177/000841749506200504

Sumsion, T. (2000). A Revised Occupational Therapy Definition of Client-Centred Practice. *British Journal of Occupational Therapy*, *63*(7), 304-309. https://doi.org/10.1177/030802260006300702

Sumsion, T., & Law, M. (2006). A review of evidence on the conceptual elements informing client-centred practice. The *Canadian Journal of Occupational Therapy*, *73*(3), 153-162. http://uml.idm.oclc.org/login?url=https://search.proquest.com/docview/212995209?accountid=14569

Townsend, E., Brintnell, S., & Staisey, N. (1990). Developing guidelines for client-centred occupational therapy practice. *Canadian Journal of Occupational Therapy*, *57*(2), 69-76. http://uml.idm.oclc.org/login?url=http://search.ebscohost.com/login.aspx?direct=true&db=c8h&AN=107518292&site=ehost-live

Trentham, B., Laliberte Rudman, D., Smith, H., & Phenix, A. (2022). The socio-political and historical context of occupational therapy in Canada. In M. Egan & G. Restall (Eds.), *Promoting occupational participation: Collaborative relationship-focused occupational therapy* (pp. 32-55). Canadian Association of Occupational Therapists.

Crédits de photos

Diapo 14: Photos par CDC sur Unsplash; avec pseudonymes

Diapo 15: Photo de Unsplash

CAOT - ACE
Canadian Association of Occupational Therapists
Association canadienne des ergothérapeutes

18

L'ACE|CAOT détient les droits d'auteur relatifs à ce webinaire. La permission de partager ce webinaire est accordée lorsqu'il est distribué gratuitement à des fins d'éducation/d'information de la personne consommatrice uniquement. Toute autre utilisation de ce webinaire, y compris les figures et les documents à distribuer, nécessite l'autorisation de l'ACE|CAOT. REMARQUES : 1. les renseignements relatifs à la mention de la source et au droit d'auteur doivent être inclus lors du partage (par exemple, un en-tête/bas de page dans le document). 2. Les renseignements ne peuvent pas être modifiés, ni utilisés dans une nouvelle publication (y compris toutes les figures/documents à distribuer). Si vous avez des questions, veuillez contacter copyright@caot.ca

19

20

L'ACE|CAOT détient les droits d'auteur relatifs à ce webinaire. La permission de partager ce webinaire est accordée lorsqu'il est distribué gratuitement à des fins d'éducation/d'information de la personne consommatrice uniquement. Toute autre utilisation de ce webinaire, y compris les figures et les documents à distribuer, nécessite l'autorisation de l'ACE|CAOT. REMARQUES : 1. les renseignements relatifs à la mention de la source et au droit d'auteur doivent être inclus lors du partage (par exemple, un en-tête/bas de page dans le document). 2. Les renseignements ne peuvent pas être modifiés, ni utilisés dans une nouvelle publication (y compris toutes les figures/documents à distribuer). Si vous avez des questions, veuillez contacter copyright@caot.ca